

Tranche 1

Année 2018- Tranche 1. Production

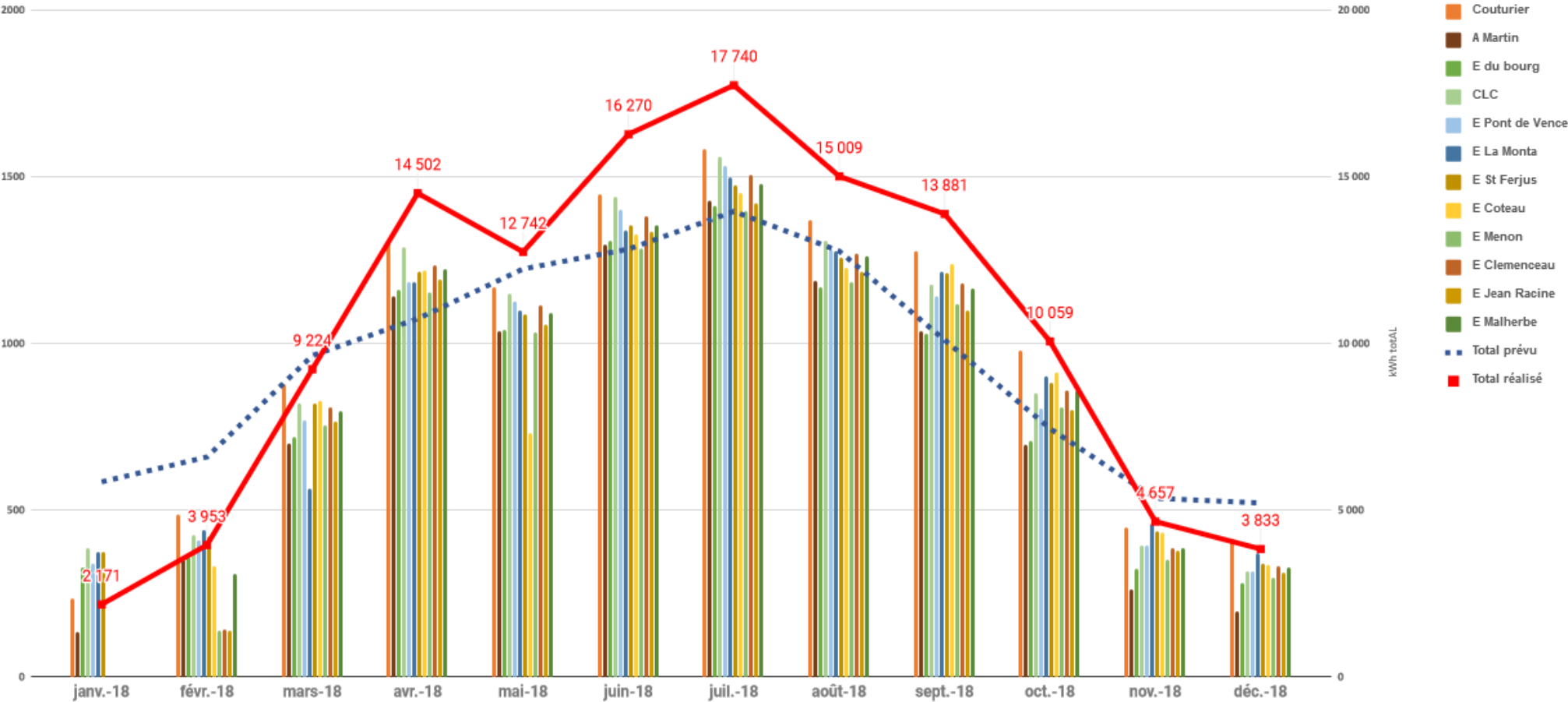

Tranche 1

Année 2018- Tranche 1. Ecart par rapport à la production prévue

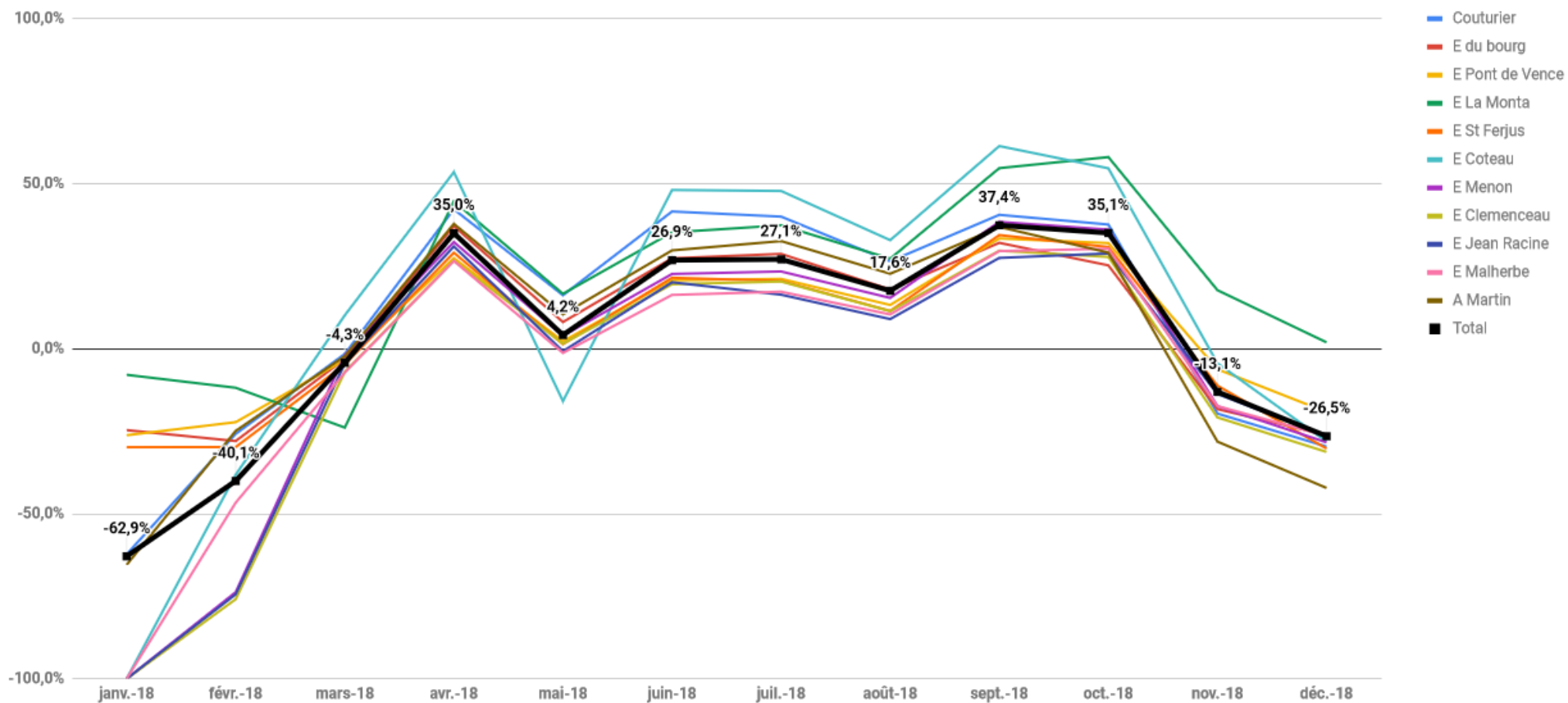



Analyse de la production au 31/12/2018

	• Total cumulé [kWh]	• Total année 2018 • [kWh]
• Total prévu	• 116 125	• 112 721
• Total réalisé	• 126 683	• 124 041
• Ecart	• 10 558	• 11 320
• Ecart %	• 9,1%	• 10,04%

La production prévue pour 2018 intègre la production des 12 sites sur l'année complète.

Bien que 5 des 12 sites n'aient été mis en service en Février 2018, la production sur l'année 2018 a été supérieure de **10,04%** par rapport aux prévisions.

Année record ? prévisions pessimistes ? L'analyse précise reste à faire.

Le graphe des écarts montre clairement :

- Un arrêt de production à l'École de la Monta en Mars.
- Un arrêt de production à l'École du coteau en Mai.
- Ces 2 sites ont une production nettement supérieure aux prévisions . Analyse en cours

Tranche 1

La Tronche

École du Coteau <https://monitoringpublic.solaredge.com/solaredge-web/p/site/public?name=LT- Ecole du Coteau#/dashboard>

Eglise st Ferjus: <https://monitoringpublic.solaredge.com/solaredge-web/p/site/public?name=LT%20-%20Eglise%20St%20Ferjus#/dashboard>

Grenoble

école Clémenceau: https://monitoringpublic.solaredge.com/solaredge-web/p/site/public?name=GR%20-%20Ecole%20Clemenceau&locale=fr_FR#/dashboard

école Jean Racine: <https://monitoringpublic.solaredge.com/solaredge-web/p/site/public?name=GR%20-%20Ecole%20Jean%20Racine#/dashboard>

école Menon: <https://monitoringpublic.solaredge.com/solaredge-web/p/site/public?name=GR%20-%20Ecole%20Menon#/dashboard>

école Malherbe: <https://monitoringpublic.solaredge.com/solaredge-web/p/site/public?name=GR%20-%20Ecole%20Malherbe#/dashboard>

Eybens

CLC: <https://monitoringpublic.solaredge.com/solaredge-web/p/site/public?name=EY%20-%20CLC#/dashboard>

Ecole du bourg: <https://monitoringpublic.solaredge.com/solaredge-web/p/site/public?name=EY%20-%20Ecole%20du%20Bourg#/dashboard>

Echirolles

Ech. log couturier: <https://monitoringpublic.solaredge.com/solaredge-web/p/site/public?name=EC%20-%20Logement%20Couturier#/dashboard>

Ech. salle André Martin: <https://monitoringpublic.solaredge.com/solaredge-web/p/site/public?name=EC%20-%20Salle%20Andre%20Martin#/dashboard>

St Egrève

Ecole La Monta: <https://monitoringpublic.solaredge.com/solaredge-web/p/site/public?name=ST%20-%20Ecole%20La%20Monta#/dashboard>

Ecole Pont de Vence: <https://monitoringpublic.solaredge.com/solaredge-web/p/site/public?name=ST-%20Ecole%20Pont%20de%20Vence#/dashboard>

